RELATIONS DEPARTMENT
RESEARCH LIBRARY

الكتيبة الاولى من مشاة الاسطول الامريكى تبدأ الجلاء عن لبنان اليوم

آخر خبر
وصل المستر همرشولد الى نيويورك عائدا من رحلته فى الشرق الاوسط .. وسيقدم الى الامم المتحدة تقريرا عن مهمته فى ٣٠ سبتمبر الحالى

صحيفة يومية تصدرها
الشركة العربية للطبع والنشر
بمكة المكرمة
رئيس التحرير المسئول
فؤاد شاكر

البلاد السعودية
صحيفة الشعب العربى السعودى

الاشتراكات
٤٠ ريالا فى الداخل
٦٠ ريالا فى الداخل
الاعلانات
يتفق بشأنها مع ادارة الجريدة
المكاتبات
الخاصة بالتحرير ترسل الى رئيس التحرير
الخاصة بالادارة ترسل الى مدير الادارة
٢٣٤٦ تليفون التحرير ٢٣٥٦ تليفون الادارة

نستوجين
Nestogen
حيب يحتفظ
نفسه على محلى
كغذاء رضاعة على الثدى الطبيعى للاطفال
كغذاء استكمالى مرغوب بالدرجة على كل حالة
أطلبه : من جميع محلات البقالة

العدد ٢٨٤٧ (٤ صفحات) مكة المكرمة ـ الاحد ٢٩ صفر سنة ١٣٧٨ هجرية ـ ١٤ سبتمبر سنة ١٩٥٨ ميلادية ـ ٢٢ السنبلة سنة ١٣٣٦ شمسية (٣ قروش) السنة الثانية والعشرون

بريطانيا ليست ملزمة عسكريا فى فورموزا

صرح هارولد مكميلان رئيس الوزارة البريطانية فى خطاب القاه امس فى دائرته الانتخابية بمقاطعة كنت بان بريطانيا ستعمل ما فى وسعها لمساعدة الولايات المتحدة فى ايجاد حل سلمى للنزاع الدائر فى منطقة الشرق الاقصى حول مضائق فورموزا .. غير انه اكد بان بريطانيا ليست ملزمة عسكريا فى منطقة فورموزا باى حال من الاحوال ، الا انه يمكننا بوساطة المشاورات الخاصة الوصول الى حل لهذه القضايا بالطرق السلمية وقال ان التزامات بريطانيا واضحة .. واضاف ان حلفاءنا الامريكيين لا ينشدون منا كما لم يعطوا اى وعود بشان مساعدتنا لهم عسكريا فى منطقة كوريا .

تصريح لوزارة الخارجية البريطانية

واعربت وزارة الخارجية البريطانية عن موافقتها التامة على دعوة الرئيس آيزنهاور لايجاد تسوية سلمية للنزاع القائم فى منطقة الشرق الاقصى حول فورموزا .. غير أن الوزارة المذكورة عادت فاكدت من جديد بأن بريطانيا ليست ملزمة فى اتخاذ اية اجراءات عسكرية للدفاع عن مجموعة جزر كيموى وماتسو وفورموزا ..

وقالت وزارة الخارجية البريطانية انها تؤيد البيان الذى القاه الرئيس ايزنهاور اول امس على الشعب الامريكى والذى اعلن فيه انه يرغب رغبة صادقة فى ايجاد حل سلمى للنزاع القائم حول مجموعة جزر كيموى وماتسو وذلك عن طريق اجراء المفاوضات .. واعربت الوزارة عن املها فى ان تبدأ المحادثات بين الولايات المتحدة والصين فى وارسو فى اقرب وقت ممكن ..

ورحبت وزارة الخارجية البريطانية ايضا بالفكرة التى وردت فى خطاب الرئيس الامريكى حول قيام الامم المتحدة باستعمال نفوذها لايجاد حل سلمى للنزاع اذا ما فشلت المفاوضات بين الولايات المتحدة والصين الشعبية

وتقول وكالة اليونايتد برس ان وزارة الخارجية البريطانية لم تعلق بصورة مباشرة على الموقف الحازم الذى اتخذه الرئيس ايزنهاور تجاه ازمة فورموزا من انه لن يكون هناك اى تساهل اذا ما وقع اى عدوان من جانب الصين الشعبية .. وصرح ناطق باسم الوزارة البريطانية معلقا على هذه النقطة بالذات بان القضية هى فيما اذا كان سيحل هذا النزاع عن طريق استعمال القوة ونحن نؤيد بشدة الموقف الامريكى بوجوب حل المنازعات بالوسائل السلمية .

لندن ـ ى.ب

مشروع حل وسط

وتفيد الانباء الواردة من واشنطن انه من المنتظر ان يكشف المستر دالس وزير الخارجية الامريكية خلال المحادثات التى سيجريها المستر فوجى ياما وزير الخارجية اليابانية ، أن يكشف النقاب عن المزيد من التفاصيل المتعلقة بمشروع الحل الوسط الذى يهدف الى اعادة السلام الى مضائق فورموزا ..

وتقول وكالة اليونايتد برس ان موظفى وزارة الخارجية الامريكية انتهوا أمس من اعداد مسودات المقترحات الامريكية التى ستقدم الى ممثلى الصين الشعبية فى مدينة وارسو البولونية .. وقد بحث المستر دالس مع كل من المستر مكلروى وزير الدفاع الامريكى والجنرال توانينغ رئيس أركان القوات الامريكية المشتركة تحديد السياسة الامريكية تجاه ازمة فورموزا ..

وتضيف اليونايتد برس ان المستر فوجى ياما قد اجتمع مع وزير الخارجية الامريكية فى محاولة لايجاد حل سلمى لمشكلة فورموزا المستعصية . وكان قد ذكر أمس عقب وصوله الى واشنطن أنه يرغب فى الحصول على تفسير كامل من المستر دالس حول سياسة أمريكا تجاه فورموزا ، وبحث ما لديه من مشاريع للتخفيف من حدة خطر الحرب . وصرح الموظفون اليابانيون الرسميون بأن المستر فوجى ياما قد يطلب من المستر دالس معرفة تقديره لاحتمالات نجاح المفاوضات التى ستجرى بين الولايات المتحدة والصين الشعبية فى وارسو وفيما اذا كان من المستحسن تدخل الامم المتحدة لحل هذه الازمة ..

الرئيس جلال بايار
يزور افغانستان ؟..

من المقرر ان يكون السيد جلال بايار رئيس الجمهورية التركية قد وصل الى مدينة كابول فى زيارة رسمية لافغانستان تستغرق عشرة أيام .. ويرافق رئيس الجمهورية التركية فى زيارته لافغانستان السيد فطين زورلو وزير الخارجية وبعض كبار الموظفين الاتراك .

اليوم تنسحب الدفعة الثانية
من القوات الامريكية في لبنان

اعلنت سفارة الولايات المتحدة فى بيروت أمس ان عملية اجلاء الكتيبة الاولى لمشاة الاسطول الامريكى ستبدأ اليوم ـ الاحد ـ

وصرح ناطق باسم البحرية الامريكية أن عملية اجلاء الكتيبة الاولى ستستغرق اربعة أو خمسة أيام ، وقال أن السفن التى ستحمل جنود هذه الكتيبة ستبحر مباشرة الى الولايات المتحدة .

وصرح المستر مكلروى وزير الدفاع الامريكى فى المؤتمر الصحفى الذى عقده أمس بانه يأمل فى أن يتم سحب جميع القوات الامريكية من لبنان فى خلال الاشهر القليلة القادمة وربما اسرع من ذلك

بيروت ـ اليونايتدبرس

منح الهند قرضا
بمبلغ ٨٥ مليون دولار

فى برقية لليونايتد برس من واشنطن أن البنك الدولى للانشاء والتعمير أعلن أمس عن موافقته بمنح قرض للهند بمبلغ خمسة وثمانين مليون دولار لمساعدتها فى تنفيذ برامج التنمية الاقتصادية وتحسين خطوط السكك الحديدية

أول خطوة لنزع السلاح تبدأ فى أكتوبر القادم

كنا نشرنا فى عدد الجمعة عن موافقة بريطانيا وأمريكا للاجتماع بالاتحاد السوفييتى فى جنيف فى الحادى والثلاثين من أكتوبر القادم لاجراء محادثات حول وقف التجارب النووية .. وجاء فى برقية لليونايتد برس أن طبيعة المحادثات القادمة ستتناول ايجاد جهاز لرقابة التفجيرات الذرية . وأعلنت وزارة الخارجية البريطانية أن المذكرة البريطانية التى سلمت فى موسكو أمس ذكرت أن بريطانيا مستعدة لبدء هذه المفاوضات مع ممثلى الولايات المتحدة والاتحاد السوفياتى حول قضية وقف التجارب النووية واقامة جهاز دولى للرقابة على أساس التقرير الذى رفعه الخبراء الذين اشتركوا مؤخرا فى مؤتمر جنيف .

وتفيد الانباء الواردة من لندن أن الشعور السائد هناك أنه يتوجب بدء المفاوضات الخاصة بعقد هذا المؤتمر دون أى ابطاء . وذكر أن بريطانيا ترغب من الاتحاد السوفياتى أن يضع نصب عينيه أن الغاية من وراء عقد المؤتمر هو التوصل الى اتفاق فعال حول نزع السلاح .. وعلم أن بريطانيا لا تعتبر وقف التجارب النووية كاجراء من اجراءات نزع السلاح بل فقط كخطوة تجاه ذلك ..

همسة اليوم

منذ اعوام ثلاثة اعلن ان الحكومة قررت احداث مخازن « للترنسيت » وان هذه المخازن ستكون فى ميناء ينبع ، بقصد ايجاد حركة معيشية فى تلك المدينة التى تتابعت عليها عوامل الركود والانطواء منذ عشرات السنين .. ثم عرف بعد ذلك ان تلك المخازن والمستودعات بنيت فعلا فى مدينة جدة .. ومعنى ذلك انه قد صرف النظر نهائيا او مؤقتا عن الفكرة الاساسية من احداث « الترنسيت » فى مدينة ينبع ! ولا بد ان مديرية الجمارك وسعادة مديرها الاخ محمد نور رحيمى ـ وهو من اهل ينبع ـ يعرف اسباب تغيير الفكرة او تحويلها من ينبع الى جدة .. وهل تم ذلك بصورة نهائية او مؤقتة ؟ والاسباب الداعية لذلك .. وهى اسباب مهما كانت مقنعة فقد حرمت ينبع من شريان يمد اليها أسباب الحياة والحركة !!

ثم اعلن ان ميناء ينبع سيعد اعدادا جديدا لن يكلف شيئا من النفقات الباهظة لاستقبال بعض بواخر الحجاج القادمة من ميناء السويس او المارة من قناة السويس .. لتخفيف الضغط عن جدة .. ولتسهيل الزيارة للحجاج القادمين قبل الحج .. وان الحجاج الذين يزورون المدينة بعد الحج سيغادرون البلاد الى بلادهم عن طريق ميناء ينبع ، وقد تم سفلتة الطريق الى ينبع من اجل تحقيق هذه الفكرة .. ومضى عام وتبعه عام آخر ثم عام وعام ولم يتحقق شىء من ذلك .. وقيل ـ والله اعلم ـ ان للوكلاء والمطوفين فى جدة ومكة بعض الاسباب فى عرقلة تنفيذ المشروع .. ولا بد ان المديرية العامة للحج وسعادة مديرها الاستاذ احمد قنديل يعرف اسباب عدم تنفيذ الفكرة وتحقيقها ؟ وهى اسباب مهما كانت مقنعة فقد حرمت ينبع من شريان يمد اليها اسباب الحياة والحركة !!

ثم ان معالى الشيخ محمد بن لادن اخذ امتيازا فى ينبع لاستخراج الجبس ، وان الشيخين «النقادى ، وعبد المطلوب» اخذا امتيازات اخرى فى نفس المدينة ـ او هو نفس الامتياز لا أدرى ـ وان الاعمال الاولية قد بدأت فعلا .. ثم توقف العمل هناك لا لسبب من الاسباب الظاهرة المعروفة .. ولابد ان معالى الشيخ محمد بن لادن والشيخين عبد المطلوب والنقادى ـ وهما ايضا من اهل ينبع ـ يعرفون الاسباب التى حالت بينهم وبين انشاء اعمال حيوية فى تلك المدينة المهجورة .. وهى اسباب مهما كانت مقنعة فقد حرمت ينبع من شريان يمد اليها أسباب الحياة والحركة !!

ولا بد ان ابناء ينبع يعرفون مشروعات اخرى قيل انها ستحقق لها ، ثم لاسباب او لاشىء لم يتم شىء منها .. فعلى الذين يكتبون عن هذه المدينة ويريدون لها النماء والحياة والحركة ان يكتبوا عن اشياء محدودة كهذه التى اشرت اليها .. لأن الدعوة الى احياء هذه المدينة لا يتحقق بالكلام العام والدعوة العاطفية وحدها ، بل لا بد من تحديد وتركيز ثم تسليط الاضواء فى الدعوة عليها ، وبذلك نامل ونرجو ان يتحقق لينبع ما نصبوا اليه جميعا ..

عارف

المنبع

ثم .. الرقيب

من الرقيب

فى العدد ٢٨٤١ من هذه الجريدة الصادر فى يوم الاحد ٧٨/٢/٢٢ وفى باب « اكثر من فكرة » ناقش الاستاذ عبد الله الحصين موضوع المقاهى والنوادى معارضا ما كتبته فى هذا الشان من ان كثرة المقاهى فى بلد تدل على كثرة الفارغين فيه بخلاف النوادى فانها تدل على الرقى والوعى .. ولقد نعتنى بأننى رقيب ولست أدرى من الرقيب هو ام انا ؟ .. ويعلم الاستاذ الرقيب ـ فعلا ـ ان بين الكاتب والرقيب « ما صنع الحداد » .. ولكن ما عليك يا استاذ عبد الله فانت اخ كريم .. ولنعد للموضوع فانك قد اثرت موضوعا له فروع ومتشعبات ، فقد ذكرت اننا نشكو من قلة الايدى العاملة .. الشركات .. المطاعم .. المحلات التجارية .. البيوت .. الاسر ، كل اولئك يشكون من قلة الايدى العاملة .. صحيح هذا واصح منه ان الايدى موجودة ولكنها ليست مدربة تدريبا فنيا او انها لا تجيد او لا تحسن او لا تعرف المهارة الفنية المطلوبة .. ولا يحقق هذا ولا يحول هذه الطاقات اليدوية الى اعمال مثمرة تسد الحاجة المحلية وتغنى عن الاستقدام من خارج الحدود الا فتح المعاهد المهنية والاكثار منها فى كل مدينة مؤقتا ثم فى كل قرية لأن كثيرا من القرى تحتاج ذلك وخصوصا الزراعية التى تستعمل المواتير فى اعمال الرى ، وبتوفر الايدى المهنية الماهرة تستطيع القرية ان تستعمل المحراث الآلى فى الحرث والتركتر فى تنسيق الارض وتسويتها ثم الكهرباء فى الاضاءة وغيرها .. وكل هذا سيرفع من المستوى المعيشى للقرية .. واما فى المدن فان هذه الخطوة تقلل بقدر الامكان من استقدام واستخدام الاجانب .. اليس كذلك ؟

حامد مطاوع

رأى

مرة اخرى اعود للكتابة عن خيبر وزراعة الارز فيها للاسباب التى ذكرت من توفر وجود المياه فيها بكثرة .. الامر الذى يحقق هذه الزراعة على اكمل وجه .. واليوم ، وبعد أن اعلن حضرة صاحب السمو الملكى الامير سلطان وزير المواصلات عن ان طريق المدينة ـ تبوك سريط خيبر كذلك بخط مسفلت ، اقول لاصحاب رؤوس الاموال : لقد قامت الدولة بواجبها فى هذا الموضوع ، وما عليكم الا ان تقوموا باتمام الباقى فالطريق فى نظرى ونظر اصحاب المشاريع يعتبر فى الحقيقة من دعائم نجاح المشاريع الانتاجية التى تعتمد على المواصلات كأساس للعمل الانتاجى المفيد .. والايام القادمة كفيلة بانهاء الخط الجديد لخيبر ..

بقى أمر آخر .. هذا الامر يتعلق باصحاب رؤوس الاموال والبنوك الوطنية التى اومن كما يؤمن غيرى بانها تريد الخير كل الخير لهذه البلاد ..

والخير اليوم فى زراعة الارز فى خيبر لما لهذا المشروع من صلة كبيرة بحاجتنا لهذا النوع من الطعام .. وانا عندما اقول حاجتنا الكبيرة لهذا الطعام الشعبى احيل هؤلاء الاخوان الى مديرية الجمارك العامة ليروا باعينهم كم طنا فى السنة تستهلك هذه المملكة من اقصاها الى اقصاها من الارز .. ولا ابالغ اذا قلت بانهم سيدهشون ولا شك عندما يقراون الرقم الكبير ، عن استهلاك بلادنا للارز ..

والدهشة هنا لا تكفى .. وانما العمل المثمر المفيد هو الذى نريده ..

لأن فى العمل المثمر المفيد فائدة الوطن ، وفائدة لراس المال .. كذلك وانا عندما أطالب بزراعة الارز فى خيبر لا اكتفى بهذه الزراعة فقط وانما اتطلع الى زراعات اخرى غير زراعة الارز .. فالملاحظ اننا اليوم نستورد الخضر والفواكه من اسمرا لسد حاجة بلادنا من هذه الخضر والفواكه ..

ولو فكر اصحاب رؤوس الاموال لامكنهم تاسيس شركة زراعية اخرى فى المدينة المنورة مثلا وفى غيرها من المدن الزراعية ، لتقوم هذه الشركة بزراعة الخضر ، والفواكه على نطاق اوسع وعندئذ يمكننا نقل هذه الخضر والفواكه الى اى مكان من بلادنا الواسعة ولامكننا كذلك بيعها وتوزيعها بسعر اقل من السعر الذى نجلب به هذه الخضر والفواكه ..

ان فى بلادنا اليوم قرى ومدنا كثيرة يمكننا ان نقوم فيها بهذه الزراعة ، وفى طريق المدينة المنورة اكثر من قرية صالحة لهذا النوع من الزراعة .. علاوة على المقاطعات الاخرى التى يجب ان نفعل فى سبيلها مايساعد اهلها وسكانها على استغلال اراضيهم ..

ومتى تحقق وجود هذا النوع من الشركات الزراعية يومها يحق لنا ان نفخر لاننا نكون بهذا العمل قد اسدينا لوطننا وبلادنا الخير كل الخير زيادة على ان الاكتفاء الذاتى وسيلة من وسائل انعاش اقتصادياتنا . والله الموفق .

غالب حمزه ابو الفرج

سلسلة من المناظر المصورة
تشرح عملية صناعة الاسمنت
فى مصانع
شركة الاسمنت العربية المحدودة
« الحقيقة العربية »

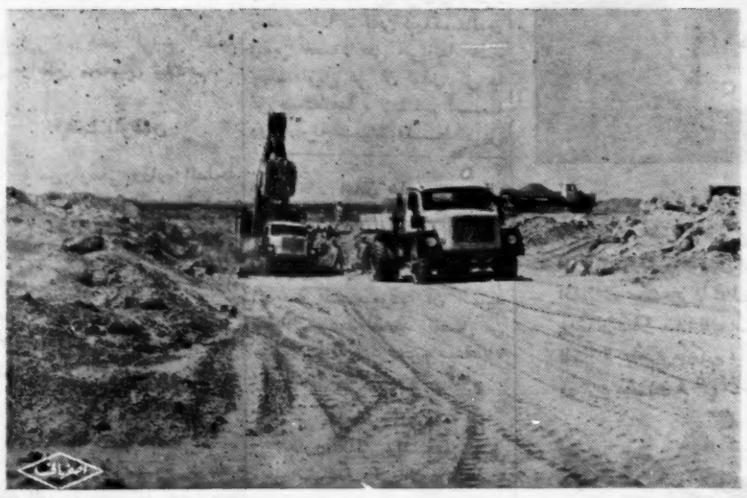

المحجر الوليد

فى يوم الاربعاء الرابع من صفر ١٣٧٨ الموافق ٢٠ اغسطس ١٩٥٨ افتتحت الشركة محجر الجير الذى يبدو فى الصورة وقد ازدحم مدخله بالمعدات الثقيلة . ولا شك ان تاريخ افتتاح المحجر سيصبح ذا اهمية كبرى فى تسجيل تاريخ التصنيع فى هذه البلاد حيث ان شركة الاسمنت العربية المحدودة بجدة هى نواة الصناعة القومية فى المملكة العربية السعودية

الاوفنات السعودية
لشركة السعودية لانوار النيون والفلوريسنت
شركة سعودية محدودة
اعمال كهربائية

حي على الصلاة

الفجر الاشراق الظهر العصر
١٠ر٢٤ ١١ر٤٢ ٥ر٥٤ ٩ر١٨

الإذاعة السعودية

١٣٧٨/٢/٢٩ هـ

فترة الصباح

٦ر٣٠ افتتاح
٦ر٣١ القرآن الكريم ـ ما تيسر من سورة ـ الاسراء ـ تلاوة الشيخ عبد الرحمن الدروى
٦ر٥٢ حديث الصباح
٧ر٠٢ قراءة برنامج اليوم
٧ر٠٦ موسيقى
٧ر١٥ نشرة الاخبار الاولى
٧ر٣٠ الحان الصباح
٧ر٤٥ حكمة اليوم ـ يقدمها عباس فائق غزاوى
٧ر٥٥ موسيقى واناشيد
٨ر١٠ ختام ـ السلام الملكى

فترة الظهيرة

٢ر٠٠ افتتاح
٢ر٠٢ القرآن الكريم ـ ما تيسر من سورة ـ الانبياء ـ تلاوة الشيخ طه الفشنى
٢ر١٧ قالت العرب ـ يقدمها اليوم احمد سالم
٢ر٣٠ ركن المنزل ـ برنامج يقدمه عبد الله راجح
٣ر١٥ اناشيد وموسيقى
٣ر٠٠ نشرة الاخبار الثانية
٣ر١٥ اناشيد وموسيقى
٣ر٣٠ ختام ـ السلام الملكى

فترة المساء

٧ر٣٠ افتتاح
٧ر٣١ ركن الاطفال ـ برنامج تكتبه السيدة اسماء ضيا ويقدمه بابا عباس
٧ر٥٥ القرآن الكريم ـ ما تيسر من سورة التحريم ـ تلاوة الشيخ محمد رضا قارى
٨ر١٠ حديث المساء
٨ر٢٠ (تقريبا) اذان العشاء ـ يذاع من المسجد الحرام
ختام
٨ر٤٥ افتتاح
٨ر٤٦ استعراض برنامج السهرة
٨ر٤٨ موسيقى
٩ر٠٠ نشرة الاخبار الثالثة

اجتماعيات

سمو الامير
نواف بن عبد العزيز

غادر جدة بطريق الجو أمس سمو الامير نواف بن عبد العزيز متوجها الى الرياض فى رعاية الله وسلامته ٠

سمو الامير
محمد بن سعود

سافر الى الرياض بطريق الجو أمس سمو الامير محمد بن سعود فى رعاية الله وسلامته

سمو الامير
يزيد بن عبد الله

سافر الى الرياض جوا أمس سمو الامير يزيد بن عبد الله بن عبد الرحمن فى سلامة الله ورعايته

سمو الامير
محمد الفيصل

قدم من بيروت بطريق الجو أمس سمو الامير محمد الفيصل فى رعاية الله وسلامته ٠

سمو الامير
سعد بن فهد

سافر الى الطائف بطريق الجو أمس سمو الامير سعد بن فهد فى سلامة الله ورعايته ٠

معالى
الشيخ جمال الحسينى

سافر الى القاهرة بطريق الجو أمس معالى الشيخ جمال الحسينى المستشار بديوان جلالة الملك المعظم

سعادة
الشيخ بكرى عبد الجبار

سافر الى دمشق بطريق الجو أمس سعادة الوزير المفوض الشيخ بكرى عبد الجبار

سعادة
السيد معتوق حسنين

سافر الى الرياض بطريق الجو أمس سعادة السيد معتوق حسنين مدير الشئون الاقتصادية بوزارة المالية والاقتصاد الوطنى

جلالة الملك المعظم

راديو مكة :

كان لوفاة الشيخ سعيد بن مكتوم امير دبى رنة حزن واسى عميقين فى قلب كل عربى فى المملكة العربية السعودية خاصة والعالم العربى عامة لما كان يتمتع به هذا الشيخ الجليل والعربى الاصيل من ثبات على المبدأ ودفاع عن الحق امضى جل حياته فى سبيلهما وافنى عمره دونهما وما ان وصل هذا النبأ المؤلم الى سمع حضرة صاحب الجلالة الملك المعظم الا وبادر حفظه الله وابرق الى سمو الشيخ راشد بن مكتوم نجل الفقيد معزيا ومواسيا وذلك بالنظر لما يتمتع به الفقيد وافراد عائلته من تقدير وعطف جلالته وبالنظر لصلات الاخاء والود الوثيقة التى تربط بين العاهل المفدى والفقيد الكبير واليكم فيما يلى نص هذه البرقية

صاحب السمو الاخ الشيخ راشد بن مكتوم ـ دبى

لقد تأثرنا غاية التأثر عندما بلغنا خبر وفاة الوالد الشيخ سعيد بن مكتوم فلسموكم وجميع العائلة احسن العزاء وللفقيد العزيز الرحمة والغفران ونرجو لسموكم التوفيق وان تكونوا خير خلف لخير سلف حفظكم الله

التوقيع الملكى الكريم
سعود

***

تفضل حضرة صاحب الجلالة الملك سعود المعظم فأمر ببناء مسجد كبير فى كل من الفيصل والحمر بالافلاج وكذلك مسجد فى كل من قرية والحفر ٠ وقد أمر خادم الحرمين الشريفين ببنا ءهذه المساجد الاربعة على نفقة جلالته الخاصة وهكذا عودنا جلالته ايده الله رعايته العظيمة لبيوت الله ـ حفظه الله وابقاه للشعب ٠

***

شرف حضرة صاحب الجلالة الملك المعظم بعد عصر أول أمس ملعب الملز حيث قام حفظه الله بافتتاح موسم السباق لهذا العام وقد قابل الحاضرون جلالة العاهل المفدى بالهتاف والتصفيق داعين الله أن يمد فى عمر جلالته ٠ وبعد أن انتهى السباق وزع حفظه الله الكؤوس الفضية على الفائزين ثم غادر الحفل عائدا فى رعاية الله الى القصر العامر مودعا بمثل ما استقبل به من حفاوة وتكريم ٠

***

اذاع راديو مكة المكرمة نقلا عن مكتب الاذاعة والصحافة فى الرياض ما يلى :

وصلت الى مطار الرياض يوم أمس طائرة ملكية خاصة قادمة من بريدة وكانت تقل مريضا وطبيبا فقط ، وعندما تساءل الناس عن الخبر اذا بالمريض نفسه يروى قصة انسانية رائعة قال المريض ـ واسمه صالح المسيقح ـ نقد ألم بى المرض وثقلت على وطأته واستعصى على الاطباء الموجودين فى بريدة علاجه ، فما كان منى الا ان رفعت برقية الى صاحب الجلالة الملك المعظم وكان جواب برقيتى هذه الطائرة وهذا الطبيب قدم بأمر جلالته الى بريدة حيث قام بفحصى وتشخيص مرضى ثم قرر اننى يجب ان اعالج فى مستشفى الملك سعود بالرياض حيث تتوافر الامكانيات العلاجية الكبيرة ٠٠ وكان ان اقلتنى هذه الطائرة الملكية الى هنا ،

ثم توجه المريض مع الطبيب المختص الى المستشفى لاهجين بالدعاء بطول العمر والتوفيق لجلالة العاهل المفدى وشاركهما الناس فى هذا الدعاء معجبين بهذه الرعاية الملكية الكريمة التى يغمر بها جلالته افراد شعبه فى كل مكان ٠

وزارة المواصلات تستورد

شحنة جديدة من عربات سكة الحديد

جاءنا من وزارة المواصلات ما يأتى : ـ

وصل فى هذه الايام الى ميناء الدمام اربع وستون عربة سكة حديد متنوعة كانت وزارة المواصلات قد اتفقت مع شركة فورستال الالمانية على صنعها وتوريدها منذ عام ١٣٧٦ هـ وسيتوالى وصول بقية العربات تباعا ان شاء الله ٠

كما وصلت ايضا قبلها بمدة عشرون عربة سكة حديد مصندقة من انتاج شركة كروب الالمانية كانت الوزارة قد اتفقت مع الشركة المشار اليها فى عام ١٣٧٥ هـ على صنعها وتوريدها

وكذلك تم توريد ثمانى عربات تبريد لنقل الخضار والفواكه وما اليهما وهى المتبقية من معدات المشروع الاساسى فى خط الدمام ـ الرياض ٠

وبعد فانه لغنى عن البيان ان وصول هذا العدد من عربات سكة الحديد على اختلاف اشكالها وانواعها وانضمامها الى مثيلاتها التى تعمل حاليا على الخط الحديدى ما بين الدمام والرياض سيكون له اثر كبير على تحسن خدمات مصلحة سكة الحديد فى تنشيط وازدياد حركة النقل التجارى من ميناء الدمام والمنطقة الشرقية الى الرياض مع توفير وسائل الاركاب من والى هذه الجهات فى يسر وسهولة ، والله الموفق ٠

مأدبة تكريم

اقام سعادة سفير الصين بجدة أمس مأدبة عشاء كبرى بفندق قصر الكندرة تكريما لمعالى الشيخ أسعد الفقيه وكيل وزارة الخارجية بالنيابة ، وقد حضرها اصحاب السعادة رجال السلك السياسى العربى والاروبى وكثير من الوجهاء والكبراء والاعيان ٠٠ وكانت مأدبة انيقة تجلت فيها عواطف الود والاكرام نحو المحتفى به ، وبعد أن قضى الجميع وقتا طيبا فى سمر ممتع لطيف انصرفوا شاكرين للداعى على كريم حفاوته بهم جميعا ٠

سعادة
وكيل وزارة الزراعة

قدم من بيروت بطريق الجو أول أمس سعادة الاستاذ عز الدين الشوا وكيل وزارة الزراعة ٠

للايجار

مستودع بجدة حديث الطراز والبناء مستوفى للشروط الفنية للتخزين بالقرب من مدينة الحجاج بجدة فى طريق الجمرك ـ المراجعة محاسبة جريدة البلاد السعودية شارع المطار ـ أو محل بلخيور بالحاسكية ـ جدة

تخطيط الهدى بالطائف

حسب أمر سمو الامير فيصل المعظم رئيس مجلس الوزراء قامت وزارة الداخلية بارسال بعثة هندسية من قبل الادارة الفنية بالوزارة لمسح منطقة الهدى وتخطيطها ، وقد باشرت هذه البعثة عملها فعلا تحت اشراف المفتش العام المساعد بوزارة الداخلية الاستاذ حسن مرقوشى كما تقدم هذه البعثة اجراء مسح هذه المنطقة من الجو بالطائرة ، والعمل جار فى ذلك بهمة عالية

أما حضرات المهندسين ، فهم : المهندس عبدالرزاق النهرى والرسام اسماعيل حسين من الادارة الفنية بوزارة الداخلية ، والمهندس المساح أنور العطيفى من أمانة العاصمة والمساح السيد شكيب الامين من بلدية جدة والمهندس ابراهيم محمد المكى من بلدية الطائف ، ومهندس من طرف معالى الشيخ محمد بن لادن ٠

فسروا لنا هذا !

جاءنا من سعادة المدير العام للجمارك السيد محمد نور رحيمى ما يأتى :

اطلعنا على ما كتبه الاستاذ على سندى تحت عنوان (فسروا لنا هذا) بالعدد ٢٨٤١ تاريخ ٢٢/٢/١٣٧٨ من جريدة البلاد السعودية بشأن اجراءات جمرك مطار جدة فى عدم السماح بدخول آلات التصوير الفوتوغرافية مع القادمين الى آخر ما أوضحه الكاتب فى هذا الشأن ٠

ولبيان الحقيقة نجيب بما يأتى :

١ ـ آلات التصوير الفوتغرافية ممنوع توريدها حسبما نصت عليه الاوامر واستثنى من هذا المنع المصورين أصحاب المهن ٠

٢ ـ وبالنسبة للقادمين الاجانب الذين يقدمون لأول مرة للبلاد ويحملون آلات التصوير فان المتبع هو السماح لهم بالدخول بها مع افهامهم بعدم استعمالها داخل البلاد كليا ٠

٣ ـ أما آلات التصوير السينمائية فهذه تحجز ولايسمح بدخولها ٠

ولا شك أن المسؤولين فى الجمارك كما يهمهم تنفيذ ما لديهم من تعليمات سامية ، فانه يهمهم أيضا احترام شعور القادمين والمسافرين من مواطنين واجانب على السواء ٠

وتقبلوا تحياتى ٠

اخبار صحية

استقدام طبيب

توالى وزارة الصحة سد حاجة مستشفياتها الى اطباء اخصائيين فى مختلف فروع الطب فتعاقدت مع الدكتور عبد الرؤوف مصطفى ثابت اخصائى الامراض العصبية والنفسية للعمل بمستشفياتها وسيصل فى الاسبوع القادم لمباشرة عمله ٠

اريحية مشكورة

قام آل الجميح بايصال الماء بالانابيب الى مستشفى شقراء بعد ان كان المستشفى يعانى من عدم توافر المياه فيه ٠ والوزارة تشكر لهم هذه الروح الطيبة من مواطنين مخلصين لبلادهم ٠

فيلات الموظفين

خصص لموظفى وزارة الصحة فى مدينة الرياض الجديدة (حى الملز) ثلاث فلات جديدة من الفيللات التى نفذتها شركة البحر الاحمر ٠ لمن يرغب فى الشراء من موظفيها وقيمة كل واحدة منها (٣٧) الف ريال مقسطة على عشر سنوات ٠

اخصائى صحى

وصل من القاهرة الموظف بهذه الوزارة محمد على عطية بعد ان أتم منحته الدراسية متخصصا فى الوسائل السمعية والبصرية بعد احرازه دبلوم (اخصائى تربية اساسية) من مركز سرس الليان وقد باشر المذكور عمله ـ فنتمنى له التوفيق والنجاح ٠

سمو ولى العهد المعظم

تشرف بالسلام على حضرة صاحب السمو الملكى الامير فيصل ولى العهد ورئيس مجلس الوزراء يوم امس بجدة عدد كبير من رجال الدولة واعيان البلاد ، وقد اشرف سموه على نواح كثيرة من اعمال الدولة وشئونها عقب المدة التى وصل فيها سموه من الطائف الى جدة ٠

محمد على جناح

بمناسبة ذكرى وفاته

فى الحادى عشر من سبتمبر عام ١٩٤٨ م لقى القائد الاعظم محمد على جناح ، مؤسس باكستان وزعيم نهضتها ورجلها الاكبر ، وجه ربه الكريم ٠٠ وكانت وفاته بعد سنة واحدة من قيام باكستان دولة حرة مستقلة ذات سيادة ٠٠

واذا كانت باكستان تحتفل بذكرى وفاة مؤسسها وقائدها بهذا الاحترام وهذا التبجيل والتقدير فذلك لان باكستان كانت من صنع يديه ولانها لاتزال تترسم الطريق الذى اختطه لها وتتبع النبراس الذى اضاءه وجعله شعارا لامته ٠ الايمان والاتحاد والنظام ، وباكستان حين تحتفل بهذه الذكرى العزيزة عليها فانها لا تقوم بهذا الواجب لان جناح كان زعيمها ومؤسسها وحسب بل لان جناح كان رمزا لمسلمى الهند ورمز الامة حى باق مابقيت الامة ٠

وان كان جناح زعيما لباكستان فهو زعيم من زعماء الشرق والاسلام ايضا ٠ فهو لم يقصر جهوده وكفاحه ونضاله على تحقيق آمال مسلمى الهند فقط ٠ ولم يجاهد ويناضل طيلة السنين ليحقق دولة باكستان من مسلمى الهند فقط ، بل ان جهاده ونضاله هذا كان لرفع شأن المسلمين ورفع راية الاسلام ٠

فقد كان جناح مدافعا عن الاسلام عامة والمناضل لاستخلاص حقوق المسلمين كاملة غير منقوصة ٠

وبرغم ان جناح كان زعيم دولة باكستان الاسلامية فقد كان جهاده لاجل استخلاص حرية المسلمين جهادا نظر اليه بعين الفاحص الخبير العالم ٠ فهو قد ادرك ان حالة المسلمين بالهند حالة لا نظير لها فى العالم ٠ ففى حين يكونون هناك غالبية كبيرة هائلة الا انهم كانوا يعدون اقلية ليس لها وزن ولا حساب ٠ وقد ادرك جناح بثاقب فكره وبعد نظره ان سكان شبه القارة لايمكن ان يصبحوا امة واحدة وهى على ما هى عليه من شتيت الاجناس ومختلف العادات والعقائد واللغات

كان جناح سياسيا نابغا محبا للحرية ٠ كان يطالب بمنح كل الشعوب كبيرها وصغيرها ٠ غنيها وفقيرها ، حق تقرير مصيرها بنفسها ٠ وكان يؤمن بالاخاء العالمى ويطالب بتوفير حسن النية بين الافراد والجماعات ٠ وكم كان عظيما يوم وقف غداة تأسيس باكستان ليقول ٠٠ ان شعب باكستان لا يريد شيئا ليس له حق فيه ، وهو لا يرغب الا فى توفير النية الحسنة واشاعة الاخوة بين كل الامم الحرة ولقد عزمنا ـ نحن الباكستانيين الذين حصلنا على حرياتنا بعد جهاد طويل على أن نبذل كل ما فى مستطاعنا ، لا لنقيم لنا دولة قوية سعيدة فقط ، بل لنسهم بقسطنا فى اقرار السلام العالمى وخلق اسباب التقدم والنجاح للدنيا باسرها ٠

وبهذا الرأى السديد آمنت باكستان من بعد جناح ٠ فقد نصبت من نفسها المدافع والمنافح عن قضايا الشعوب المظلومة المضطهدة ٠ وقد كان لها دور كبير معروف فى حل كثير من قضايا بلاد الشرق ، وفى استخلاص الحرية لها والمساعدة على تقدمها وسيرها الى الامام ٠ وسجل باكستان فى هذا الشأن سجل طويل كله شرف وكله فخار وهى لم تهدف من كل ما عملته وما تعمله الا تعزيز الروابط الدينية والروابط الاخوية الودية بينها وبين شعوب الارض عامة وشعوب المسلمين والعرب خاصة ٠

ان حياة محمد على جناح سجل حافل للتضحية والجهاد ، وعظمة جناح لا تقال فى كلمة او كلمات او فى كتاب اوكتب، وشخصيته ستبقى ما بقى للتاريخ الحديث ذكر فى التاريخ ، واسمه سيظل منقوشا فى قلوب الباكستانيين خاصة والمسلمين عامة ٠ طالما ان هناك سجل للابطال الخالدين ٠

اعلان هام

يعلن السادة شريف وعبد الحليم وشركاه المحاسبون القانونيون والمراجعون بالمملكة العربية السعودية ان السيد تاج السر عبد الله قد انفصل عن هذه الشركة منذ محرم سنة ٧٧

شريف وعبد الحليم وشركاهم

معروض للبيع

الدار الكائن والمشتمل على محل بمنافعه وفى الامام اربعة دكاكين وحوش من الخلف ٠٠ والواقع بمكة جرول حلت حرب امام بيت القزاز فكل من له رغبة فليراجع سراج وصالح عجيمى ومحمد افندى دوش فى الغزة وهم فى دكان من احدى الدكاكين شارع المفتى رقم ٨ دكان ٠

تجاوب المسؤولين مع الصحافة

حول اصلاح الطرق فى أبها

سعادة رئيس تحرير جريدة البلاد السعودية ـ الموقر ٠

اتشرف بان اشير الى مانشرته جريدتكم بتاريخ ٧٨/١/٢٩ فأود بان أرفق لكم من طيه صورة من خطاب سعادة وكيل وزارة المواصلات حول هذا الموضوع تعقيبا على كتاباتنا السابقة اليهم فى حينه بهذا الشأن ٠ للاحاطة والمعلومية ٠

وتفضلوا بقبول خالص تحياتى

عبد الله بلخير
المدير العام للاذاعة والصحافة والنشر

سعادة المدير العام للاذاعة والصحافة والنشر

بعد التحية : ـ

اطلعنا على رسالتكم المنشورة فى جريدة البلاد السعودية الصادرة بتاريخ ٧٨/١/٢٩ هـ الواردة الينا رفقا بصورة خطابكم المرفوع لمعالى رئيس ديوان رئاسة مجلس الوزراء برقم ٢/٥/٧١١ فى ٧٨/٢/٣ حول طلب اصلاح الطرق الداخلية بالاسفلت خصوصا من أبها الى القصر الملكى الجديد الواقع (بالقرعاء بشعف شهران) وأيضا ارسال أكثر من دركتر من قبل هذه الوزارة لتمهيد خط الحجاز ابها وتوسيع ما ضاق منه ٠ الخ ٠

ويسرنا افادتكم بان الطرق الداخلية فى أبها ليست من اختصاص هذه الوزارة لان الطرق الداخلية فى جميع المدن يعود امر اصلاحها وتنظيمها وسفلتتها الى البلديات فى تلك المدن ٠ اما طريق ابها ٠ بيشة ٠ فان هذه الوزارة مستمرة فى انشاءات الطرق وسفلتتها حسبما تسمح به موازنتها سنويا ٠٠ وسيأتى دور هذا الطريق فى القريب ان شاء الله ٠

نأمل احاطتكم بما ذكر ، وتقبلوا تحياتنا

وكيل وزارة المواصلات

طلب مهندسين وسباكين وسماكرة للشركة العربية للسيارات

تحتاج الشركة العربية للسيارات الى مهندسين ميكانيكيين ، وسباكين وسماكرة لسمكرة بوديهات السيارات ٠ وترجو ممن يجد فى نفسه الكفاءة لاشغالها من السعوديين أو الاجانب الذين بيدهم تصاريح اقامة لعام ١٣٧٨ مراجعتها بمقرها العام بجرول

كان يظن أن ملابسه بيضاء إلى أن رأى ملابس صديقه !

ستدهشين من النظرة الأولى أن ملابسه مغسولة في سيرف . سترين في لمح البصر أن هذا المسحوق المدهش يجعل الغسيل حقيقة أكثر بياضًا ، كما أن الملونات ستصبح بفضل تلك الرغوة الغنية أكثر بريقًا ونضارة . وذلك لأن سيرف يزيل كل أثر للقذارة بأسرع ما يمكن ، أنظري إلى ملابسك بعد كبتها وسترين بنفسك كم هي نظيفة وخالية من البقع .

سيرف يجعل الغسيل أكثر بياضًا !

X-SUR-R/AR-468

الموزعون الوحيدون
شركة شنكار وبن زقر

لطائف وطرائف

بقلم : ابراهيم علاف

★ ذهبت سيدة الى احد الاطباء فامرها باخراج نسانها ، ولم ينظر اليه فاستنكرت السيدة تصرفه وسألته : ايه الحكاية يا دكتور ، قلت لى اطلع لسانى وما شفته بالمرة ؟ فاجابها الطبيب قائلا .. انا بس حبيت اكتب الروشتة وانت ساكتة .

★ روى الجاحظ . صحبنى محفوظ النقاش من مسجد الجامع ليلا ، فلما صرت قرب منزله ، وكان أقرب الى مسجد الجامع من منزلى سألنى ان ابيت عنده وقال .. اين تذهب فى هذا المطر والبرد ؟ ومنزلى منزلك ، وعندى لبأ لم ير الناس مثله وتمر ناهيك به جودة لا تصلح الا له فذهبت معه ، ودخلت داره فابطأ ساعة ثم جاءنى بجام لبأ وطبق تمر . فلما مددت يدى قال يا أبا عثمان ، انه لبأ وغلظة وهو الليل وركوده ، ثم ليلة مطر ورطوبة وأنت رجل قد طعنت فى السن ، ولم تزل تشكو من الفالج طرفا وما زال الغليل يسرع اليك . وانت فى الاصل لست بصاحب عشاء فان أكلت اللبأ ولم تبالغ ، كنت لا آكلا ولا تاركا ، وحرشت طباعك ثم قطعت الاكل اشهى ما كان اليك وان بالغت بتنا فى ليلة سوء من الاهتمام بأمرك . وانما قلت هذا الكلام لئلا تقول غدا . كان وكان والله قد وقعت بين نابى الاسد . لانى لو لم أجئك به ، وقدذكرته لك ، قلت ، بخل به وبدا لهفيه وان جئت به ولم احذرك منه ، ولم أذكرك كل ما عليك فيه ، قلت لم يشفق على ولم ينصح . فقد برئت اليه من الامرين جميعا وان شئت فآكلة وموتة وانشئت فبعض الاحتمال ونوم على سلامة قال الجاحظ : فما ضحكت قط كضحكى تلك الليلة . ولقد أكلته جميعا فماهضمه الاالضحك والنشاط والسرور فيما اظن . ولو كان معى من يفهم طيب ماتكلم به لاتى على الضحك ، أو لقضى على ولكن ضحك من كان وحده لا يكون على شطر ضحكه مع مشاركة الاصحاب ..

★ روى المثال المشهور جاكوب إستين أنه كان يصنع تمثالا نصفيا للعلامة انشتاين ، فكان العالم لا ينى وهو جالس للمثال عن سرد الاقوال التى تنطوى على سخرية من الاساتذة ولا سيما ان مئة منهم اجمعوا فى كتاب كتبوه على التنديد النسبية ، ثم قال انشتاين : ولو كنت على خطأ لكفى استاذ واحد .

★ قال ثمستكليس الحاكم السياسى المشهور لابنه الصغير .. أنت أقوى امرىء فى بلاد الاغريق ، فسأله الغلام ..وكيف يكون ذلك ؟ فقال .. لان أهل اثينا يحكمون بلاد الاغريق كلها وانا احكم أثينا ، وأمك تحكمنى وأنت تحكم أمك .

★ روى الدكتور ابراهيم ناجى المصرى أنه ذهب لمهمة باحدى الوزارات فاستوقفه احد الجنود للتأكد من شخصيته وكأنما داخل الجندى الشك فى أمر الدكتور لصغر حجمه ،فقال يحدث نفسه بصوت مسموع : يا للعجب أهذا دكتور ؟ فالتفت اليه ناجى وقال .. نعم دكتور اطفال يا أخى .

★ ويروى آرثر .انتقل زوجان من العصافير الى عشين متقابلين فى طرفى منزلنا الريفى ولاحظت يوما ـ والعصفور الذكر يتسكع خارج مدخل عشه ـ أن جاء العصفور الآخر يحمل فى منقاره ريشة ناعمة من دجاجة بيضاء وضعها مزهوا فى عشه ، ووقف برهة يزقزق ثم طار وما ان غاب عن الانظار حتى هرع العصفور الاول الى عش الآخر وسرق الريشة وطار بها الى كومة من الحطب وأخفاها تحت قطعة صغيرة من الخشب ثم عاد الى مكانه كأنه لم يحدث شىء وبعد برهة عاد العصفور الثانى الى عشه ، ولم يلبث ان خرج واندفع الى عش العصفور الاول حيث تركه صاحبه يبحث كما يريد ، ولما تحقق أن العصفور الاول ليس له ضلع فى السرقة طار فى سبيله ولم يكد يغيب عن النظر حتى رفرف العصفور الاول فى هدوء الى كومة الحطب واستخرج الريشة من مخبأها وعاد بها الى عشه .

★ يحدثنا (الفن لندجرين) اشتغلت بتحصيل المال لاحد المخازن فى فصل الصيف ،فاتيت ذات يوم فلاحا عزبا يحلب بقرة فقال لما رآنى : لن اتاخر اكثر من دقيقة ، واشار الى بالجلوس .

فلما فرغ من حلب البقرة رفع الصفيحة الى شفتيه وعب منها ثم دلق الباقى على الارض وقال « اما وقد فرغنا من الحلب والعشاء وتنظيف الاناء ، فتفضل وقل ما تريد »

★ عهد الى ريك جويس فى الحرب العالمية الاولى ان يتولى اجراء التوفير اللازم فى أقسام الحكومة البريطانية فكان يلاحظ فى أحد دهاليز الوزارات حارسا يرتدى ثوبا رسميا فسأل عنه فقال له انه واقف هناك ليحذر الناس من لمس الجدران . ولا يزال منذ سنين واقفا هناك يؤدى هذا العمل . ولكن الحارس لم يكن يدرى لم يؤديه. وقدظهر جويس بعد بحث مستفيض ان زوجة احدالوزراء اجتازت الدهليز ذات مرة منذ ثلاثة وثلاثين سنة حين كان دهان الدهليز غير جاف فلمس كمها الجدار فعلق به الدهان فصدر الامر فى ذلك اليوم بتعيين حارس يحذر الناس من لمس الجدران . وظل الحارس يفعل ذلك ثلث قرن .

★ كان تالليران يؤمن بالحظ فى السياسة قبل شىء آخر . وقد حدث ان توسط لديه احد اصدقائه ليعين شابا فى احدى وظائف السلك السياسى الفرنسى ووافق تالليران . وذهب الشاب ليتسلم قرار التعيين واراد ان يشكر تالليران فقال له .. لقد كنت يا سيدى سىء الحظ دائما وانت اول من انصفنى . وفجاة مزق تالليران قرار التعيين وقال للشاب .. اننى لا أعين رجلا سىء الحظ فى وظيفة سياسية .

★ وضع جحا ديكا ودجاجاتى قفص وساربه من مدينة الى مدينة أخرى ليبيعه . وبينما هو فى الطريق وقد ثقل عليه حمل القفص قال فى نفسه .. تكاد هذه الحيوانات تموت من الحر ومضايقة بعضها . فمالى لااطلق سراحها وادعها تسير الى المحل المقصود ، وهكذا فتح باب القفص واطلق الديك والدجاج فطارت المجموعة فى شتى الجهات وتفرقت هنا وهناك . فما كان منه الا ان امسك بعصاه ولحق بالديك يطارده ويقول له ... قاتلك الله انك لا تعرف وقت الصبح من منتصف الليل . ولا تعرف طريقك وقت الظهر فتقود الاسرة .

الصحافة..والاحتكار

للصحافة فى نفوس الشعوب منزله سامية لما تهدف اليه من انارة الافكار وتوجيه النشء الوجهة التى تتفق وقيمة الشخص الانسانية حتى عدها أمير الشعراء احمد شوقى آية لهذا الزمن ومعجزة من معجزات العصر الحديث فقد أماطت اللثام عما يدور وراء الكواليس وحملت من انباء العالم وربطت بين الشرق والغرب كانك تنظر اليه وكان حظ هذه البلاد منه قليلا الا ان النهضة الحديثة التى شملت البلاد بقيادة العاهل العظيم جلالة الملك سعود حرسه الله حركت بعض النفوس فانتشرت الصحافة نوعا ما فى المقاطعة الغربية لهذه المملكة وفرحنا نحن ابناء الرياض وكنا من اول المهنئين والمؤيدين لهذه الفكرة السامية ولمعت بعض الاسماء على صفحات هذه الجرائد وتجاوب المسئولون مع محررى الصحف ونادت بعض الصحف انها ترحب بكل مقال او اقتراح او توجيه فيه مصلحة عامة وفائدة للقراء فصفقنا من اعماقنا لهذا النداء وتسابقنا الى الصحافة نعبر عن احاسيسنا وآمالنا بالقدر الذى نراه لا يقل عما نراه ينشر فى أعمدة تلك الصحف واشرنا الى بعض المشاكل الاجتماعية وقمنا ببعثة الى بعض تلك الجرائد ولكن يا للاسف قوبل بالصمت الممل ولم نعرف عما عصرنا فيه ارواحنا وتعرضنا فيه للغيرة والنقمة شيئا اننى اخاطب رؤساء التحرير فى هذه البلاد فهم جديرون بازالة كلما علق فى الاذهان وخلفته رواسب القرون والاجيال الماضية لا ان يزيدوا الطين بله كما يقول المثل العربى القديم اننا نقرأ لاناس مرغمين خلقتهم الصحافة واوجدت منهم كتابا على الرغم من فقدهم صفة الكتابة فقد نشرت أحاديث نسبة الى الرسول صلى الله عليه وسلم وهى بعيدة من الصحة كما نشرت أحاديث أدبية أنكر فيها اصحابها أشياء يعرفها صغار الطلبة ونشرت بعض الادلة الدينية التى لا تصح للاستشهاد بها وارغمنا ان نقرأ لهؤلاء لاننا قراء ولابد أن نقرأ ومن القراءة عرفنا خطأ هذا وصواب ذاك ان المشاكل التى تعترض الاديب او الكاتب هى الصحافة التى قد ترفض او تهمل مقال الكاتب بدون مبرر ولست أقصد من طلب الكتابة الشهرة فقدمضى على زمن وانا اكتب واوقع باسم مستعار ولولا ان بعض الزملاء سامحه الله استغل طيبتى معه وعرف لما قدر احد ان يعرف يجب على رؤسا التحرير ان يرحبوا بكل انتاج صالح للنشر حتى يخلقوا وعيا صحفيا ويشجعوا على الكتابة فهذه رسالة الصحافة وانى انا أكتب هذه الكلمة لن أنسى أبدا ذلك الرجل الذى شجعنى بدون سابق معرفة ونشر كلما ابعثه اليه خدمة للمصلحة العامة ذلكم الاديب الكبير السيد فؤاد شاكر رئيس تحرير جريدة البلاد السعودية ومن لا يشكر الناس لا يشكر الله فهو مثال الانسان المخلص لعمله فشكرا والف شكر .

الرياض

محمد بن دخيل

اعرف بلادك !

بلجرشى وغامد وزهران

بلجرشى عاصمة غامد وزهران

من اكبر المدن فى قبائل غامد وزهران وهى العاصمة والمرجع الرئيسى لهما .

يوجد بها من الدوائر الرسمية مكتب الامارة ومحكمة شرعية وادارة تعليم . وادارة شرطة . وادارة مالية . ومديرية الجوازات والجنسية . وادارة برق وبريد . ومستوصف صحى وادارة الوحدة الصحية المدرسية وبها دار للايتام ، ومدرسة ابتدائية . ومعهد معلمين ليلى . ومعهد معلمين نهارى . ومركز لهيئة الامر بالمعروف والنهى عن المنكر . ومن المزمع افتتاح ادارة بلدية فى هذا العام ٧٨

ترتبط بلجرشى بعدة قرى اهمها . الباحة . بغامد وبها طارفة اى فرع للامارة . ومحكمة شرقية وفرع للبريد ومن المنتظر وصول قاض بها ، وبها مدرسة ابتدائية . وبنى عمر فى الناحية الغربية ـ لبالجرشى وبها قرية المخواه وبها فرع للامارة وفرع للامارة .

هذه ايها القارى الكريم القرى التى ترتبط بقضاء بلجرشى من غامد وزهران الى بنى عمر وبذلك يتضح لك ان هذه المنطقة متباعدة الارجاء ويرتبط بها الكثير من المراكز والقرى فى هذا الجزء من المملكة تمتاز بلجرشى بجوها الجميل وهوائها العليل ، واراضيها الطيبة الصالحة للزراعة ومن المنتجات الحبوب والفواكه والخضر ، ويا حبذا لو تفضلت على هذه البلاد وزارة الزراعة وافتتحت لها فرعا فى بلجرشى لتساعد المزارعين وترشدهم للقيام بخدمة وطنهم ـ ففى هذه البلاد الخيرات الكثيرة

تقع بالجرشى فى الناحية الجنوبية من الطائف وبينها وبينه اربعة عشر ساعة تقريبا بالسيارة كما نطالب وزارة الصحة ارسال ادوية للطبيب الموجود بالمستوصف لانه خال من الادوية اللازمة ولدى الاستفسار من الطبيب أجاب أنها لم ترسل معه أدوية لهذا المستوصف .

فرحمة بهؤلاء المرضى الذين يذهبون كل عشية وضحاها الى المستوصف ولم يعطو العلاج اللازم من عدم وجود الادوية الكاملة وانا الى يقظة معالى وزير الصحة لمنتظرون .

محمد بن عبدالكريم الحسين

المزاد العلنى فرصة نادرة

سيقام مزاد علنى بالمحطة اليوسفية كيلو ٦ طريق مكة على ما يأتى :

١ ـ طقم لحام كهرباء

١ ـ طقم لحام أوكسجين مع البوارى

١ ـ طقم عدة سمكرة مع عفاريت كاملة للشاسيه وخلافه

١ ـ مخرطة حديد

١ ـ عدد ميكانيكية امريكانى ،وانكليزى معدن أصلى مع أنواع المقاييس والزراقين

٢ ـ مكنة ميزان كفرات لمنع الرجة مع نقالاتها .

المزاد يوم ٧٨/٢/٢٠ الساعة العاشرة بعد العصر

مناقصة انشاء ميدان طريق الميناء البحرى

تعلن ادارة بلدية جدة لعموم الشركات والمقاولين المعماريين بانها تطرح فى المناقصة بطريق الظرف المختوم انشاء ميدان طريق الميناء البحرى على أساس المواصفات والشروط الموجودة بقسم رؤساء المناطق بالادارة المذكورة وطبقا للعمل الذى اجرى بميدان المطار فكل من له رغبة فى الدخول فى هذه المناقصة عليه مراجعة القسم المذكور للاطلاع على المواصفات واخذ صورة من الشروط وتقديم عطائه وسيكون فتح المظاريف فى جلسة علنية بحضور المجلس الادارى البلدى والمجلس البلدى فى الساعة السادسة من يوم ١٥ ربيع الاول ٧٨ ولذا حرر .

اذا اردت الحصول على مستقبل افضل

فالتحق بفرقة تعليم اللغة الانجليزية والطباعة بجدة ـ باب مكة ـ عماة الامير خالد ـ باعظم مؤسسة خصوصية مستعدة لقبولك ـ متقدما أنت أو مبتدئا فلا تدع هذه الفرصة الثمينة تفوتك والله الموفق .

بيع مخلفات مديرية الاشغال العامة (سابقا) بالمزاد العلنى

تعلن وزارة المالية والاقتصاد الوطنى عن رغبتها فى بيع مخلفات مديرية الاشغال العامة سابقا بالمزاد العلنى والمواد المعروضة للبيع تتكون من سيارات وقطع غيار سيارات وموتورات ولوازم نجارة وحدادة وسباكة ،وادوات ميكانيكية وكهربائية ومعمارية وسيجرى البيع بالمزاد العلنى فى ساحة مديرية الاشغال العامة سابقا بجدة فى الساعة الثالثة من صباح السبت الموافق ٦ ربيع الاول عام ١٣٧٨ والايام التالية حتى ٩ ربيع الاول عام ١٣٧٨ وعلى من يشترى شيئا ان يقوم بنقله حال دفع ثمنه والا فان هيئة البيع غير مسئولة فى حالة الضياع او النقص .

مناقصة عمل لوحات بنمر لجميع الشوارع والمنعطفات والمبانى

تعلن دائرية بلدية جدة للعموم عن حاجتها للوحات خاصة بنمر لجميع الشوارع والمنعطفات والمبانى للدلالة عليها ومعرفتها ولذلك ترغب بان يتقدم اليها كل من يجد فى نفسه كفاءة لهذا العمل بنموذج واحد لنمرة واحدة من نمر الشوارع ونمرة واحدة من نمر المبانى مشفوعا بهما عطاؤه بالظرف المختوم اعتبارا من تاريخ نشره وينتهى اجل قبول العطاءات فى غرة ربيع ثانى عام ١٣٧٨ ويومها فى الساعة الرابعة تفتح المظاريف بحضور المجلس البلدى والادارى ولدى جسرى نشره .

بيع قطع أراضى

بالمزاد العلنى بالرياض

فى موقع ممتاز

يعلن عبد الله الشرقى وشركاه بانه سيجرى بيع قطع اراضى بالمزاد العلنى على شارع الملك سعود فى مدينة الرياض ، وهذه الاراضى مشتراة من سمو الامير فهد ابن عبد العزيز والشيخ على المطلق والشيخ السعد العجلان وقطع الاراضى المذكورة تصلح لان تكون معارض واسعة لموقعها الممتاز ،وعلى الراغبين [illegible] الحضور فى الموعد المقرر وهو واحد من ربيع الاول سنة ١٣٧٨ هـ فى الساعة العاشرة بعد صلاة العصر .

وعلى المساهمين المشتركين فى الاراضى الحضور فى ذلك الموعد والمساهم الذى لا يحضر ليس له اى حق فى الاعتراض وليس له شفعة

والمعلومية يكون البيع نقدا بالكامل ، وعلى الله التوفيق .

عبد الرحمن الشرقى وشركاه

المـــيزات

بذلت عناية خاصة لاستدراك الانكماش . تبقى على حالتها الاصلية بعد الغسيل . مريحة وعلى آخر طراز.

CLARETTA

Chop for Rayon Fabrics

$ 6,080	Chiffon
$ 6,300	Georgette crepe
$ 6,280	Silver crepe
$ 3,000	Satin
$ 2,550	Satin crepe

KURASHIKI RAYON CO., LTD.

Osaka, Tokyo, Japan. Cable Address "KURARAY OSAKA

وأخيرا وبعد طول انتظار

(وصلت سياراتكم الشعبية الفاخرة)

دودج بلايموث دى سوتو

فبادروا بشراء ما يلزمكم منها من

الشركة التجارية العربية

اكثر من فكرة

بقلم عبد الله الحصين

وزارة الزراعة ومشروع الرى

ليس غريبا ان يقول الناس ان وزارة الزراعة لم تؤد كامل رسالتها لأن المسئولين فى هذا الجهاز يعترفون سلفا ان امكانياتهم محدودة فيجب ان يكون الانتاج محدودا ولست أعنى الامكانيات المادية أو المعنوية ، فالميزانية المرصودة لوزارة الزراعة ، بعد الاعتماد على الارقام الصحيحة من مصادرها كافية لعمل كثير وانتاج اكثر والامكانيات المعنوية مرتفعة لدى المسئولين فى الوزارة وعلى رأسهم معالى الوزير

ليس غريبا ان يقول الناس وما اكثر ما يقول الناس ـ ان الوزارة لم تؤد كل واجباتها فى حقول اختصاصاتها فان الوزارة كما قلت تعترف بضعف الامكانيات الفنية، الوزارة ـ والعهدة على الراوى اعادت فى السنتين الماضيتين الى خزانة الدولة قسطا كبيرا من مميزاتها لأنها لم تتمكن من صرفها فى بنودها وهذا اذا كان يعنى شيئا فانما يعنى ان هناك مشاريعا كانت الوزارة تنوى القيام بها ولكن ضعف الامكانيات الفنية حالت دون ذلك . فهل ترى الوزارة الجليلة ان بالامكان الاستفادة من ظروف حياتها فى السنوات الماضية . الذى اعرفه ان كل جهاز حكومى رسم فى مطلع كل عام الخطوط التى تسير اعمال الجهاز بعد ان يناقش الرؤساء والمسئولون كل العقبات التى مرت بهم فاذا عرف السبب بطل العجب .

ان الجمهور الذى يضع امكانيات الرى والتصنيع الزراعى امانة فى يد وزارة ليأمل منها وفيها ان تثبت وجودها حقيقة شامخة ، وصرحا يدعم طلائع النهضة فى العهد الجديد

بقى ان اشير الى الطرف الثانى من الموضوع وهو مشاريع السدود .

الاستفادة من الامطار

ماذا فعل الله بسد عكرمه فى الطائف

وماذا فعل الله بسد وادى الابطح بمكة

والقائمة الطويلة التى وضعتها الوزارة للاستفادة من منازل الامطار ومضايق الاودية والتى قرر المهندسون الفنيون صلاحيتها لحفظ المياه وتصريفها

الفكرة تنحصر ان تقوم الوزارة بحملة واسميها حملة لانى اعرف ان الوزارة ارسلت مهندسين لكثير من الجهات لدراسة الاراضى وتقديم تقارير عنها وقدمت هذه التقارير ثم نامت فى الادراج حبذا لو اصدر الوزير المواطن امره ببعث هذه التقارير للاستفادة منها ففيها افكار ـ كما حدثنى احد مهندسى الوزارة صالحة ومفيدة نرجو ذلك

كهرباء المدينة :

تعيش مدينة الرسول وعاصمة الاسلام الاولى على الامل وحده اذا باعدت الايام بينه وبين ما وراءه من حقائق فانه يذوى وقد يموت ـ المدينة عاشت سنوات لا تقل عن خمس على أمل ان يتم مشروع الكهرباء ولكن ظروفا كثيرة وملابسات مختلفة حالت دون تمام هذا المشروع وكاد الناس ـ هناك ـ أن يصرفوا انظارهم عن هذا الامل ولكنه عاد من جديد واعطى الامتياز للسادة آل الجفالى والخريجى ومضت مدة اعتقد انها كافية لدراسة الموضوع لان المعروف عن المواطنين آل الجفالى انهم لا يرتجلون المشاريع ولكنهم يقيمونها على أسس فنية سليمة فمشروع كهرباء مكة والطائف قام حينما قام على دعائم ثابتة تؤكد استعدادهم للقيام باكثر المشاريع لا سيما التى تتصل اتصالا مباشر بحياة الجمهور كالكهرباء فقد اصبح ضرورة من ضروريات حياتنا وهو بالنسبة لمدينة الرسول اكثر ضرورة لانها تستقبل كل عام آلافا من الحجاج تضيق بهم رحباتها وتمتلىء بهم شوارعها ولاننسى ان مناخها قارى موغل فى القارية ان صح هذا التعبير

فهى قاسية البرودة فى الشتاء شديدة الحر فى الصيف كل هذه العوامل تجعل وجود الكهرباء ضرورة قصوى .

اننى أهيب بالمواطنين الذين حصلوا على امتياز انارة المدينة أن يسرعوا فى انجاز هذا المشروع واخراجه والحديث عن تأخير المشاريع أو نومها فى بعض الاحيان يلقى تبعته على الجهات المسئولة الاخرى فهلا فكرت هذه الجهات ان تضع قانونا يحمى المشاريع التى تتصل بمصالح الجمهور تحميها من التأخير ومن النوم فى بعض الاحيان حبذا لو وضعت مواد تنص على أن صاحب الامتياز اذا لم يباشر ايجاد مشروعه خلال مدة اقصاها ستة أشهر فللجهات المعنية سحب الامتياز أحسب أن هذا يضع السادة اصحاب الامتيازات امام الواقع الذى لابد منه .

المصيف :

بدأت الخطوات الاولى فى تعبيد الطريق بين مكة والطائف واستبشر الناس بهذه الخطوات وبدأت طلائع الحركة فى ارتفاع أقيام العقار فى مدينة الطائف

وهذا يعنى أن الطائف ستصبح مصيفا جميلا اذا تظافرت الجهود

الطائف كما يعرف القراء وان لم يكن مصيفا عالميا من حيث وضعه الحالى الا انه مصيف من حيث موقعه ولطافة جوه .

ولكنه حتى كتابة هذه السطور لم يتحرك لم يتحقق معنى كلمة مصيف الازقة الضيقة المنعطفات الكثيرة . الحفر . المطبات ومسئولية هذا كله تقع اول ما تقع على بلدية الطائف وان كانت هذه البلدية كما تقول ـ معذورة لان العين بصيرة واليد قصيرة ولكن هذا الاعتذار مردود لاكثر من سبب ـ البلدية المحترمة تعرف ان من واجباتها تقديم تقارير كافية بعد وضع تخطيط جديد لمدينة الطائف المصيف المنتظر ولكن هذا التخطيط وهذه التقارير لا تقدم الى الجهات الا بعد ان تبذل بلدية الطائف مجهودا كبيرا فى حدود امكانياتها المادية ثم تلقى بالتبعة بعد ذلك على الجهات المسئولة وما أظن ان أحدا من المسئولين سوف يتأخر عن أداء واجبه اذا أقنعناه بوجاهة الشىء وصلاحيته والحديث عن المصيف يجر بطبيعة الحال الى الحديث عن الاصطياف فالمعروف عنا نحن السعوديين سيما ميسورى الحال اننا نعرف سنويا مبالغ محترمة فى سبيل الراحة والاستجمام اما فى مصايف اوربا لمن استطاع او فى مصايف الشرق العربى على أضعف الاحوال اعتقد اننا نستطيع ان نوفر من هذه المبالغ ان لم نوفرها جميعا ٨٠ فى المائة كل عام ولكن متى نستطيع ان نوفر هذه النسبة اذا عقدنا العزم على تحسين وضع الطائف وفى مقدمة هذا التحسين . الماء ، ايجاد ملعب فنى على غرار ملعب البلدية بالرياض ، ميادين وحدائق .

هذه اشياء لا تكلف كثيرا وبالامكان ايجادها فى اشهر معدودة أظن ان هذا الكلام معقول ومقبول وليس احلاما .

فى النقد

للاستاذ الساسى مكانة فى نفسى ، تتأرجح بين السلب والايجاب ، ولا تلبث هذه المكانة ان تتبلور ، فى كثير من الاحيان فيبدو الاستاذ الساسى أمام ناظرى بقامته القصيرة ، وعقله الكبير ، مفكرا ، اديبا كاحسن ما يكون الادباء ، وناشرا كاحسن ما يكون الناشرين ، داعيا للادب عاملا على نصرته ، وهذا مايجعلنا نكبر فى الاستاذ الساسى روحه النبيل .

ولكن كل هذه الصفات لاتجعلنا نغمض أعيننا على هفواته فتارة يكتب عن نفسه وينعتها باحسن الصفات ويتحدث عن الاستاذ عواد بمناسبة وبدون مناسبة ، او على الاصح يختلق الاسباب والمناسبات ليكتب عنه الكثير وما اكثر ما كتب، والاستاذ عواد حفيل بكل هذا ، ولكن المدح والاطراء اذا تعدى حدوده المعقولة انقلب الى العكس ، ولا ادرى ما سر هذه الكتابه وهل لا يوجد غير العواد اديب يتحدث عنه ، فمتى نتحرر من مثل هذه العادات البالية والاستاذ الساسى يكتب فى جريدة البلاد السعودية بعددها الصادر بتاريخ ٢/٢٤/١٣٧٨ يقول (بحكم صلتى المعروفة بالاستاذ العواد كتب الى بعض الاصدقاء بمكة والمدينة والرياض يتساءلون عن الاستاذ عواد حسن عواد وعن عدم سماع صوته فى الاذاعة كسابق عهده محاضرا ومحدثا وشاعرا ، وعن عدم نشر مقالاته الادبية ، وقصائده الشعرية ، التى يتحف بها القراء بين حين وآخر .

هذا ما استهل به الاستاذ الساسى كلمته ، واذا كان لنا ان نعلق على هذه الجملة يجب ان نقول ان من كتب يسأل عن العواد وعن عدم نشر مقالاته الادبية ، ربما كانوا منعزلين عن العالم . او ربما لم يطلعوا على الصحف ، لان مقالات العواد كثيرا ما نشرت فى الآونة الاخيرة فى جريدة الاضواء اذكر منها (هذه الخطوة) وعدة مقالات اخرى كانت كمقدمة لمؤلفاته الحديثة ولعل الاستاذ الساسى لم يطلع عليها هو الاخر والا لما كان رده فى سياق كلمته (اجل ليس غير العواد اليوم فى عالم الفكر والشعور وليس غير العواد فى عالم التأليف والانتاج المستمر فى الصحف والمجاميع) فبماذا نعلل هذا المنطق وهل الاستاذ عواد فى حاجة الى دعاية الساسى ليقدمه للناس ويقول انه الوحيد فى عالم الفكر والشعور ، فى عالم التأليف والانتاج المستمر ؟ وهل يقبل هذا المنطق من الاستاذ عبد السلام الساسى وهو يدعى انه من المعاصرين ، اذا فلتسمى الساسى من دعاة العواد ، وهذا اقرب للمعقول ، واننى لم اقل فى كلمتى هذه الا الحق ولعل الساسى لا يغضب من الحق وقد عرفناه صريحا .

عبد العزيز فرشوطى ـ جدة

تحية من لبنان
للامير فيصل المعظم

صاحب السمو الملكى الامير فيصل بن عبد العزيز آل سعود

عطاء الدهر للخلق الهجان ... طهور القلب واليد واللسان
كان الناس اذ لم تلف فيهم ... نزول وغى بلا سمر لدان
خليفة امجد خلقا وتقوى ... وتطعانا لدى حز الطعان
فما ذكرت فضائل خير قوم ... بخلق او بنطق او يمان
نمتاها جموع الخلق الا ... وانت على الازمة والعنان
لقد عفت الحسان تقى وكبرا ... الى افضال اعمال حسان
شغلت بها انشغالا لا يجارى ... تعجب منه احشاء الزمان
جمعت من المكارم كل مجد ... عويص القافيات لدى البيان
لقد اعيى الزمان الفذ معنى ... له حتى استجار بترجمان
«افيصل» قد علاك الدهر خلق ... وخلق فى الورى متباعدان
ونفس قد عدت نقم الخزايا ... فتلك وهن فى حرب عوان
وعقل عن عقول الخلق اربى ... فتلك وذا الحجى متباريان
وكف لا يرى الا خضما ... له مثلا اذا سالت يدان
ولحظ قد يبين له قريبا ... بعيد البعد عن لحظ العيان
سألتك والزمان لذاك قرن ... فهل سؤلى لديك الى اقتران
وما ابغى بذاك لك امتحانا ... وانى احتاج مثلك لامتحان
وهل يبغى ضياء الشمس نكرا ... واثباتا وعقدا للرهان
تفانى فيك مجد العرب حتى ... عن التقصير قصر والتفانى
اذا الايدى ولسن سوى سيوف ... تقد الحادثات بلا سنان
فكم خضعت لها هام الرواسى ... وكم فقئت بها مقل الرعان
وكم كسيت بها حللا بطاح ... ففاخرت العمالقة الروانى
«افيصل» انت فى حرب وسلم ... وحيد الوصف معصوم الجنان
واما السيف ان كشفت شباه ... او احتجبت فمختلف المعانى
ومثلك فى الأنام لدى اشتباه ... كلؤلؤة لدى حب الجمان
كانك فيهم علم مفدى ... وهم قسرا فلان فى فلان

الشاعر اللبنانى **حسن محمد الحناوى**
او الاخطل الصغير

اعلان بيع

يهم الدوائر الحكومية وخصوصا الدفاع والطيران ـ والجمهور

يتشرف محل عبد السميع اسماعيل بشارع الصنيع ـ تلفون رقم ٣٨١١ ـ بجدة ان يعرض البضائع الآتية :

١ ـ بسكليتات عادية عسكرية ماركة BSA الانجليزية المشهورة فى غاية من المتانة والقوة ـ سريعة جدا فى السباق لا مثيل لها والتجربة اكبر برهان مقاس كفراتها عادى ٢٦ هنش ـ من ميزاتها العسكرية المدهشة امكانية تطبيقها ـ ينبطق الكفر على الكفر وذلك ليسهل حملها فى اى سيارة وعلى ظهر الجندى او مع جندى البرشوت وفى لحظة يمكن اعادتها الى وضعها الطبيعى للاستعمال وذلك بدون اى تعب ـ سعر البسكليتة الواحدة ١٤٠ ريالا

٢ ـ كذلك نعرض سرر اطفال صناعة انجليزية ممتازة جدا ، يستعمل الطفل السرير من وقت ولادته والى سن عشرة سنوات او احد عشر سنة وللسرير باب فنى تستطيع الام ان تفتحه بسهولة لاخذ الطفل من السرير بكل ارتياح ـ سعر السرير الواحد ١٢٥ ريالا

٣ ـ كذلك نعرض بويات انامل ENAMEI ممتازة جدا للابواب والشبابيك وللحديد ماركة (ابو ديك الهولندى الاصلى) ، والبوية خالية من الرواسب حتى اذ مكثت سنتين او ثلاثة او اربعة ، فلا نجد بها رواسب ، وهذه البوية لا تتأثر بحرارة الشمس المحرقة ـ ولا بالتقلبات الجوية ، وهى مخصوصة للمناطق الحارة ـ ثم انها اقتصادية جدا .. فان الكيلو الواحد يدهن خمسين مترا مسطحا وذلك بموجب بيان فبريكتها ـ الجالون وزن خمسة كيلو جرام سعره ٣٠ ريالا

٤ ـ كذلك نعرض بنادق صيد الحمام والبط تعمل بضغط الهواء قوية جدا صنف المانى ممتاز تصيد الهدف من بعد خمسين ياردة ـ وهى مخصوصة لتدريب الجند على الرماية ـ سعر البندقية مع علبة رش بها ٥٠٠ حبة ـ سعرها ١٨٠ ريالا

تمديد اجل مناقصة الموازين المطلوبة

للمديرية العامة للجمارك

تعلن المديرية العامة للجمارك انها مددت اجل مناقصة الموازين الى نهاية شهر ربيع اول ١٣٧٨ بدلا من ١/٣/١٣٧٨ وللمعلومية جرى نشره .

للايجار

دار حديثة بالشارع العام بربع الرسام داخلها الكهرباء تصلح مدرسة ودائرة وسكنا لعائلة خلال شهر من تاريخ نشره .

المحكمة الشرعية بجدة

تعلن المحكمة الشرعية بجدة ان بخيت بن عابد الرابغى أنهى اليها ان من الجارى فى ملكه وتحت تصرفه وحوزه واختصاصه بمفرده كامل الدار ارضا وبناء الواقعة خارج جدة بالرويس يحدها ويحيط بها حدود اربعة شرقا انقاض عبد الحميد مبيريك وغربا الدار ملك عبدالله بن مرزوق وشاما انقاض سالم عبد السلام وجنوبا السكة النافذة وطلب اعطاءه حجة استحكام فكل من له معارضة يتقدم الى المحكمة المشار اليها خلال شهر من تاريخ نشره .

اجود انواع الكبريت
ابو مفتاحين
يوجد لدى الوكيل حسين حمادى
المكتب الرئيسى : جدة ت ٣٩١٣ ص.ب ٣٣٢
مكة ـ المدينة ـ المدمام

ارز سيامى
ابيض ومفور كسر ٥٪ تعبئة ٧٠ كيلو صافى فى اكياس مجوز جديدة مضمون الشحن السريع باسعار تقل عشرة شلنات عن اسعار الغير
يمكنكم الاتصال راسا باصحاب مضارب الارز والمصدرين السادة :
SOON HENGLEE Co. Ltd.
18 BUSH LANE
BANGKOK (THAILAND)
Cable Address : Soonhengle.

أجود زيت فى العالم
زيت ناطحات السحاب
ايمبايرستيت بن
يضمن للسيارة محركها ويجعلها دائما جديدة
جربه وستواصل شراءه
تجدونه لدى جميع المحطات وباعة الزيوت
الوكلاء والموزعون بالمملكة العربية السعودية
عمر وحسين محمد بحراوى
جدة : باب مكة ص.ب ٢٩٤ : تليفون ٢٤٠٦

اعادة طرح مناقصة

الادوات الهندسية اللازمة لوزارة الدفاع والطيران

تعلن وزارة الدفاع والطيران ان مناقصة الادوات الهندسية قد أعيد طرحها من جديد ، فكل من له رغبة فى دخول هذه المناقصة عليه مراجعة سكرتارية لجنة المناقصات للحصول على نسخة من الشروط والمواصفات لقاء مبلغ ثلاثون ريالا ، وآخر موعد لقبول العطاءات هو الساعة الخامسة والنصف من يوم الاربعاء ١٧ ربيع أول ٧٨

يمنح جميع أفراد العائلة صحة أفضل!
إن بونومينت ليس بالمسهل العادي فإنك تمضغه كمضاغ النعناع اللذيذ الذي يترك في فمك طعماً نظيفاً منعشاً. ولأن عناصر بونومينت الطبية تبتلع بتأنٍ مع اللعاب فإنها تزيل المواد الغير النقية في الجسم بلطف وفعالية. فحافظ على صحة عائلتك وسعادتها بشرائك بونومينت اليوم.
BONOMINT
LAXATIVE CHEWING GUM
FOR CONSTIPATION
بونومينت
المضاغ المسهل

مميزات
تايد
وضعته فى القمة
• مواده جيدة
• رغوته وفيرة
• تنظيفه ممتاز
• قيمته زهيدة
• نتيجة اختبارات وبحوث
قليل منه يكفى الغسيل
يعطى الغسيل رائحة زكية
الوكلاء : بالمملكة العربية السعودية
محمد على أبو داود واخوته
جدة مكة المدينة الرياض

توجد ادوات كهربائية لجميع السيارات الالمانية لدى الشركة التجارية الاهلية (محلات سمسم)